Blatt Nord

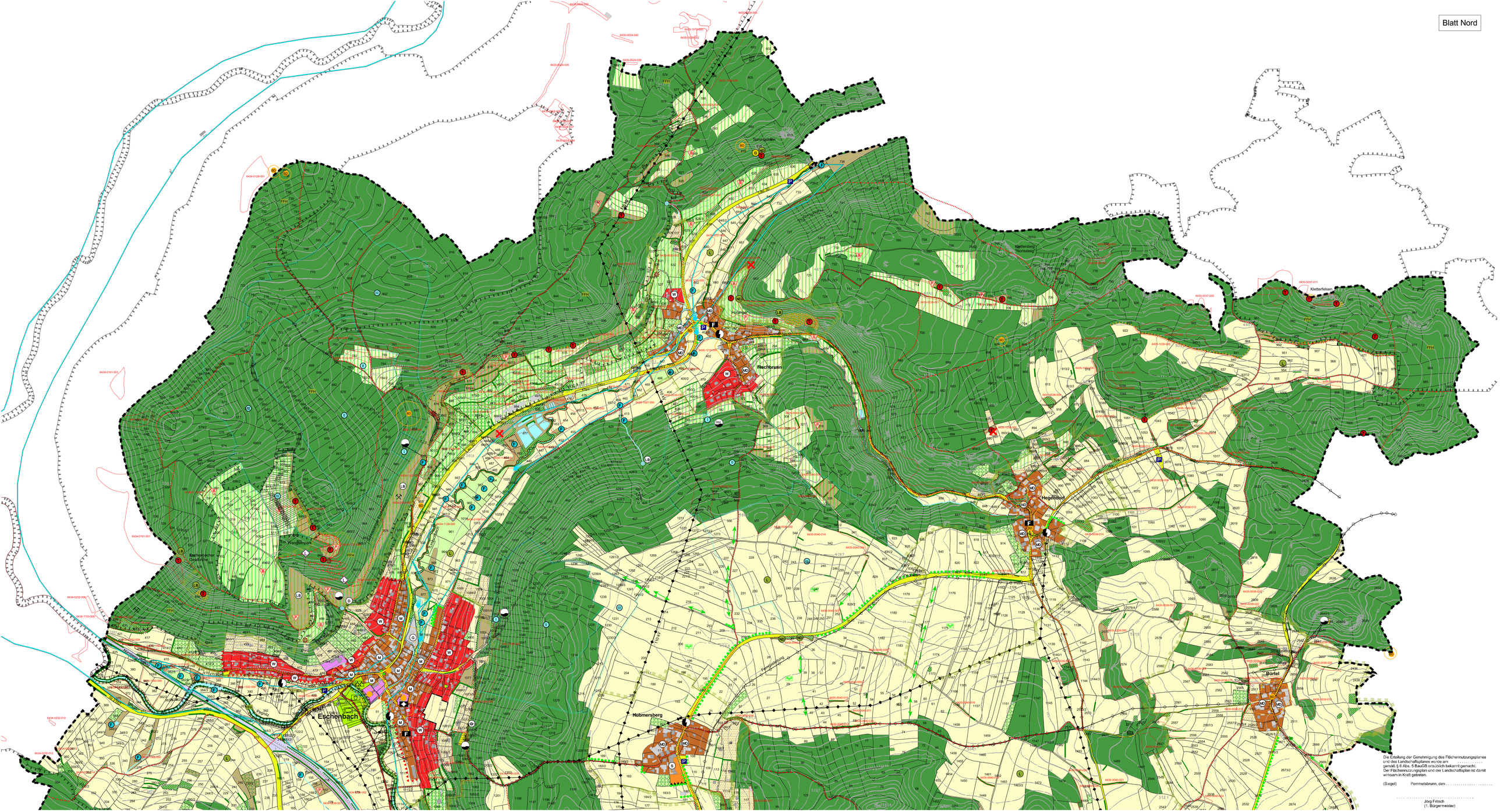

Die Erteilung der Genehmigung des Flächennutzungsplanes und des Landschaftsplanes wurde am . . . . . gemäß § 6 Abs. 5 BauGB ortsüblich bekannt gemacht. Der Flächennutzungsplan und der Landschaftsplan ist damit wirksam in Kraft getreten.

(Siegel) Pommelsbrunn, den . . . . . .

. . . . . .

Jörg Frisch
(1. Bürgermeister)